PARQUE NACIONAL DEL TEIDE

MINISTERIO DE MEDIO AMBIENTE
SECRETARIA GENERAL PARA EL TERRITORIO Y LA BIODIVERSIDAD
PARQUES NACIONALES

Gobierno de Canarias
Consejería de Medioambiente y Ordenación del Territorio

Red de Senderos

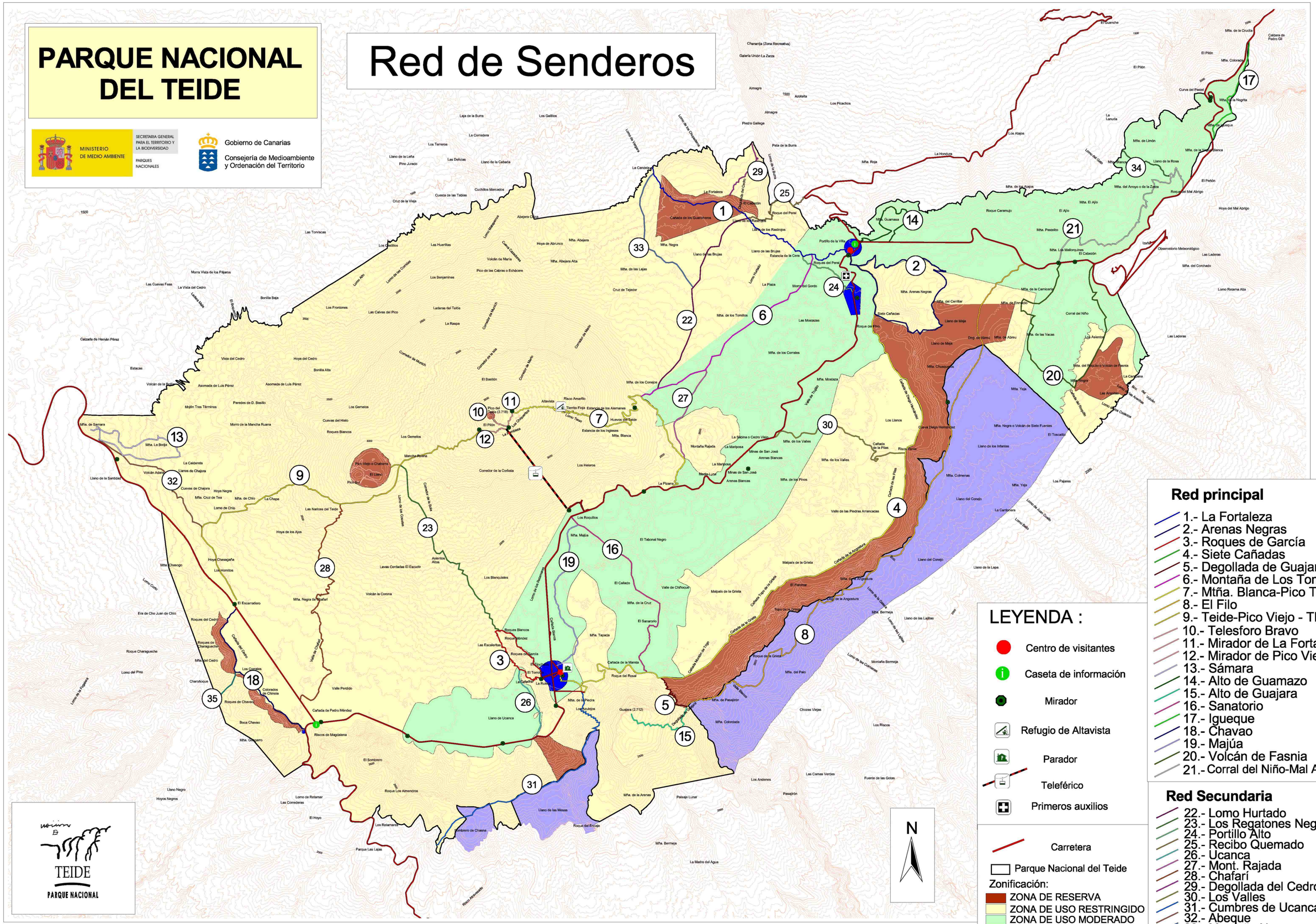

Red principal

1.- La Fortaleza
2.- Arenas Negras
3.- Roques de García
4.- Siete Cañadas
5.- Degollada de Guajara
6.- Montaña de Los Tomillos
7.- Mtña. Blanca-Pico Teide
8.- El Filo
9.- Teide-Pico Viejo - TF 38
10.- Telesforo Bravo
11.- Mirador de La Fortaleza
12.- Mirador de Pico Viejo
13.- Sámara
14.- Alto de Guamazo
15.- Alto de Guajara
16.- Sanatorio
17.- Igueque
18.- Chavao
19.- Majúa
20.- Volcán de Fasnia
21.- Corral del Niño-Mal Abrigo

Red Secundaria

22.- Lomo Hurtado
23.- Los Regatones Negros
24.- Portillo Alto
25.- Recibo Quemado
26.- Ucanca
27.- Mont. Rajada
28.- Chafarí
29.- Degollada del Cedro
30.- Los Valles
31.- Cumbres de Ucanca
32.- Abeque
33.- Montaña Negra
34.- Montaña Limón
35.- Boca Chavao

LEYENDA :

- Centro de visitantes
- Caseta de información
- Mirador
- Refugio de Altavista
- Parador
- Teleférico
- Primeros auxilios
- Carretera
- Parque Nacional del Teide

Zonificación:

- ZONA DE RESERVA
- ZONA DE USO RESTRINGIDO
- ZONA DE USO MODERADO
- ZONA DE USO ESPECIAL
- Terrenos de futura incorporación

1 0 1 2 3 4 5 kilómetros

E 1:25.000 Equidistancia 25m
Area de Uso Público del Parque Nacional del Teide

Uso 28
Proyección UTM